

CULTURA E SPETTACOLO



FACEBOOK



TWITTER



TELEGRAM



LINKEDIN



PINTEREST

Statue di Luni in 3D grazie alla collaborazione con Università di Genova

Intervento che ha coinvolto il Dipartimento di ingegneria civile per l'applicazione di tecniche e tecnologie avanzate.



RILIEVO "STRUCTURE FROM MOTION"

Sarzana - Val di Magra - Grazie all'intervento realizzato nell'ambito dell'accordo fra la Direzione regionale musei Liguria e il Dipartimento di ingegneria civile, chimica e ambientale (Dicca) dell'Università di Genova quattro opere del Museo archeologico di Luni, si potranno ammirare anche in 3D. Negli scorsi mesi infatti è stata eseguita l'acquisizione tramite strumentazione non-contact delle superfici di quattro statue lapidee di grandi dimensioni, prima della rimozione dei piedistalli e dopo le operazioni

di smontaggio per la registrazione delle aree nascoste. Questo, ha permesso la restituzione dei rilievi tridimensionali finalizzati allo studio e alla progettazione di nuovi sistemi espositivi per la corretta fruizione e valorizzazione delle opere in attesa che venga ricostruito il nuovo museo.

Il progetto è stato realizzato a seguito della convenzione tra la Direzione regionale Musei Liguria e il Dicca per applicare tecniche e tecnologie avanzate su alcuni beni archeologici. Ha previsto la realizzazione del rilievo fotogrammetrico "Structure from Motion" di alcune sculture di grandi dimensioni, utile per ottenere i modelli delle sole superfici lapidee in vista della progettazione di nuove e più idonee strutture di sostegno.

Sulla pagina Facebook dell'area archeologica di Luni è stata presentata la "Statua femminile con cornucopia", "scultura, in marmo lunense, è stata rinvenuta durante gli scavi Promis del 1837 vicino alla fontana che circonda il "Capitolium" ed è databile alla prima metà del I secolo d.C. (età tiberiano-claudia)".

"Si tratta - si legge - di un personaggio femminile che regge, con il braccio sinistro, una doppia cornucopia traboccante di frutti e pampini. La scultura si ispira alle rappresentazioni della dea Fortuna di età classica riprese quando i personaggi femminili della casa imperiale si fanno ritrarre in veste di dee o personificazioni. La statua, infatti, era predisposta per l'inserimento di una testa-ritratto lavorata a parte, come ben indica l'incavo del collo preparato per accoglierla, secondo un uso proprio dell'età romana. In questo caso si può pensare ad una principessa della famiglia imperiale giulio-claudia. L'abbigliamento della figura si compone di "stola" e della "palla", al cui capo è applicata una mappina. La "stola" è un indumento derivato dal chitone greco; è una veste ampia e pieghettata con maniche chiuse lungo la parte esterna del braccio da una serie di piccoli fermagli. La "palla" era il lungo drappo che copriva il capo, scendeva sulle spalle e, raccolto lungo il fianco come un mantello, avvolgeva completamente la figura. Era costume delle

donne uscire sempre con il capo coperto dalla palla a simboleggiare la pudicizia e la rispettabilità. Dall'orlo della "stola" escono le punte dei piedi calzati nudi entro sandali ("soleae") dall'alta suola".

L'animazione 3D si può vedere [QUI](#)

(immagine di archivio)

Domenica 21 febbraio 2021 alle 14:20:33

B. M.

sarzana@cittadellaspezia.com

© RIPRODUZIONE RISERVATA

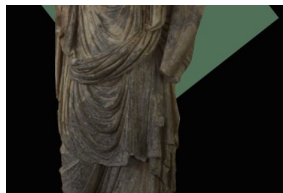

Donna con cornucopia

Taboola Feed

100 Cartoline e inviti

Pixartprinting | Sponsorizzato

1 Striscioni in PVC

Pixartprinting | Sponsorizzato

Istruzioni per rendersi infelici

IBS | Sponsorizzato

Chumlee è così magro ora e sembra bello - non possiamo smettere di fissarlo

Direct Healthy | Sponsorizzato

100 Cartoline e inviti

Pixartprinting | Sponsorizzato

Vieni a scoprire tutte le offerte su ho-mobile.it

ho. | Sponsorizzato

100 Schede non rilegate

Pixartprinting | Sponsorizzato

100 Cartoline e inviti

Pixartprinting | Sponsorizzato

Istruzioni per rendersi infelici

IBS | Sponsorizzato

Questo gioco di strategia è il miglior allenamento per il tuo cervello.
Nessun download.

Forge of Empires | Sponsorizzato

Arresto Bonanini/Tutto parte dal rustico di Brunetta

Cittadellaspezia

Confermato cluster al San Bartolomeo. Toti: "Liguria in arancione sino a fine gennaio"

Cittadellaspezia

Confronta 90 offerte luce e gas di 40 gestori italiani |
Comparasemplice.it

ComparaSemplice.it | Sponsorizzato

100 Piccolo formato dimensione personalizzata

Pixartprinting | Sponsorizzato

Nuovi bracciali in legno e pietra. Dal fine allo stravagante.

Holz Kern | Sponsorizzato

Scopri il sistema d'allarme Verisure: per un'efficace la protezione della tua famiglia

Antifurto Verisure | Sponsorizzato

Testata giornalistica iscritta al Registro Stampe del Tribunale della Spezia. RAA 59/04, Conc 5376, Reg. Sp 8/04.

Direttore responsabile: Fabio Lugarini.

Contatta la redazione

[Privacy e Cookie Policy](#)

[Impostazioni Cookie](#)

Per la tua pubblicità su Cittadellaspezia sfoglia la brochure

 **LIGURIA NEWS**